

Communauté
d'intérêt
pour l'accueil
familial de jour

Guide d'utilisation LaToile

POUR LES
ACCUEILLANT·E·S
EN MILIEU FAMILIAL
DE JOUR

Table des matières

Qu'est-ce que LaToile ?.....	1
Se connecter sur LaToile	2-5
Bienvenue sur LaToile !	6
La vue "Atelier".....	7
<i>Que trouvez-vous sur cette page ?</i>	7-8
<i>Comment s'inscrire à un atelier ?</i>	8-9
<i>Se désinscrire d'un atelier</i>	10
La vue "Mes inscriptions".....	11
<i>Que trouvez-vous sur cette page ?</i>	11-12
Les questions les plus fréquentes	13

Qu'est-ce que LaToile ?

LaToile est un outil digital multifonctions utilisé par la CIAFJ, ses formateur·trice·s, les accueillant·e·s en milieu familial de jour et les coordinateur·trice·s des réseaux du canton de Vaud.

AU SUJET DE CE GUIDE

Ce guide d'utilisation est dédié **aux accueillant·e·s** en milieu familial du canton de Vaud. Il vous guidera vers une prise en main facile de LaToile et parcourra toutes les fonctionnalités à votre disposition. Il est une source essentielle d'informations : gardez-le précieusement !

Se connecter sur LaToile

Etape 1

Allez sur le site internet de la CIAFJ (<https://www.ciafj.ch>).

ciafj Communauté d'intérêt pour l'accueil familial de jour

Accueil Qui sommes-nous? Contact +41 21 566 72 00

FORMATION POUR LES AMF COORDINATRICES FORMATEURS ET FORMATRICES ACTUALITÉS

LE RAPPORT D'ACTIVITÉ 2023 EST LÀ !

Le rapport d'activité 2023 est dès à présent disponible ici :

Rapport d'activité 2023

FORMATION POUR L'ACCUEIL FAMILIAL DE JOUR

La Communauté d'intérêt pour l'accueil familial de jour (CIAFJ) est mandatée par la Direction générale de l'enseignement postobligatoire (DGEP) et l'Office de l'accueil de jour des enfants (OAJE) pour organiser la formation des accueillant-e-s en milieu familial (AMF) de tout le canton de Vaud. Inscrite dans la loi vaudoise sur l'accueil de jour des enfants (LAJE), la formation est obligatoire pour toute personne qui désire s'occuper d'enfants à son domicile contre rémunération.

LIRE LA SUITE >

DEVENIR ACCUEILLANT-E EN MILIEU FAMILIAL (AMF)

Intérêt pour devenir accueillant-e en milieu familial? Rendez-vous sur la page de l'Office de l'accueil de jour des enfants (OAJE) du site internet de l'État de Vaud.

DEVENIR AMF >

ACCÉDER À LATOILE :

LaToile pour les accueillant-e-s en milieu familial

LaToile pour les coordinateur-trice-s

LaToile pour les formateur-trice-s

INTRODUCTION D'UN NOUVEL OUTIL DIGITAL

Sur la page d'accueil, sélectionnez le bouton "LaToile pour les accueillant·e·s"

Voici la page d'accueil qui s'ouvre alors devant vous :

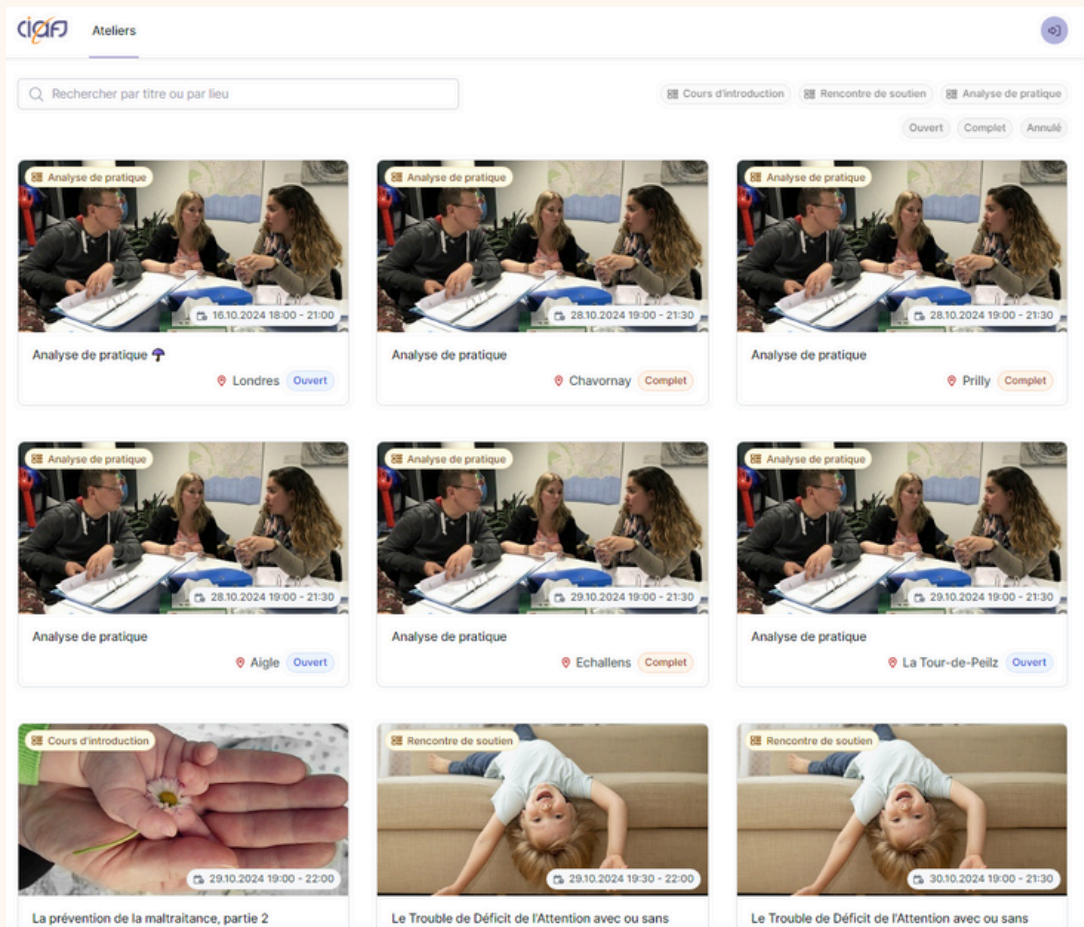

Il s'agit de la liste des ateliers proposés par la CIAFJ qui auront lieu cette année.

ATTENTION : À ce stade, vous n'êtes pas encore connecté·e à votre compte et **vous ne pouvez pas encore vous inscrire** à des ateliers !

Pour pouvoir vous inscrire à un atelier, vous devez **vous connecter à votre compte**.

Le saviez-vous ? Tou·te·s les accueillant·e·s travaillant dans un réseau possèdent d'office un compte sur LaToile. Ce compte est créée par leur coordinateur·trice !

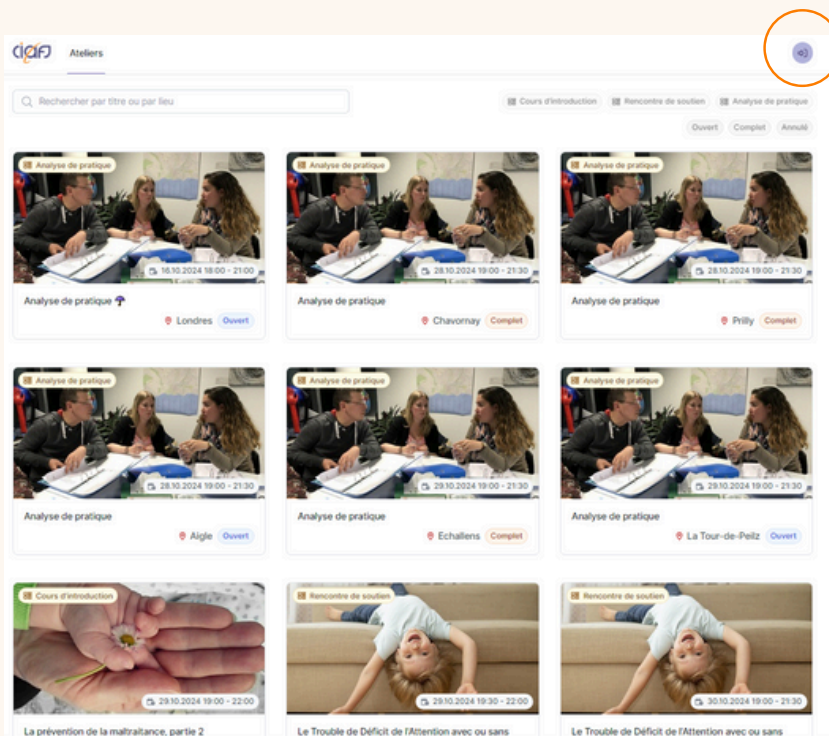

Sur la page d'accueil, cliquez sur le petit bouton rond tout en haut à droite

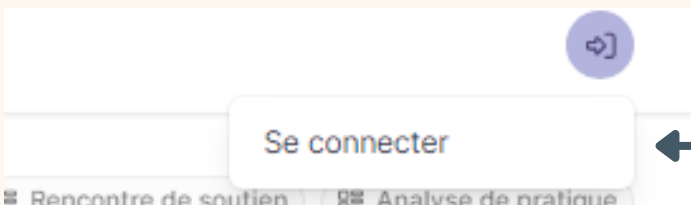

Cliquez ensuite sur "Se connecter"

Connectez-vous à votre compte

Email *

[Demander un lien de connexion](#)

Entrez l'adresse mail que vous utilisez pour votre travail

Puis cliquez sur "Demander un lien de connexion"

La manière d'accéder à LaToile est toujours la même et ne demande pas de mot de passe.

Etape 2

Vous avez maintenant reçu dans votre boîte mail un e-mail automatique de LaToile.

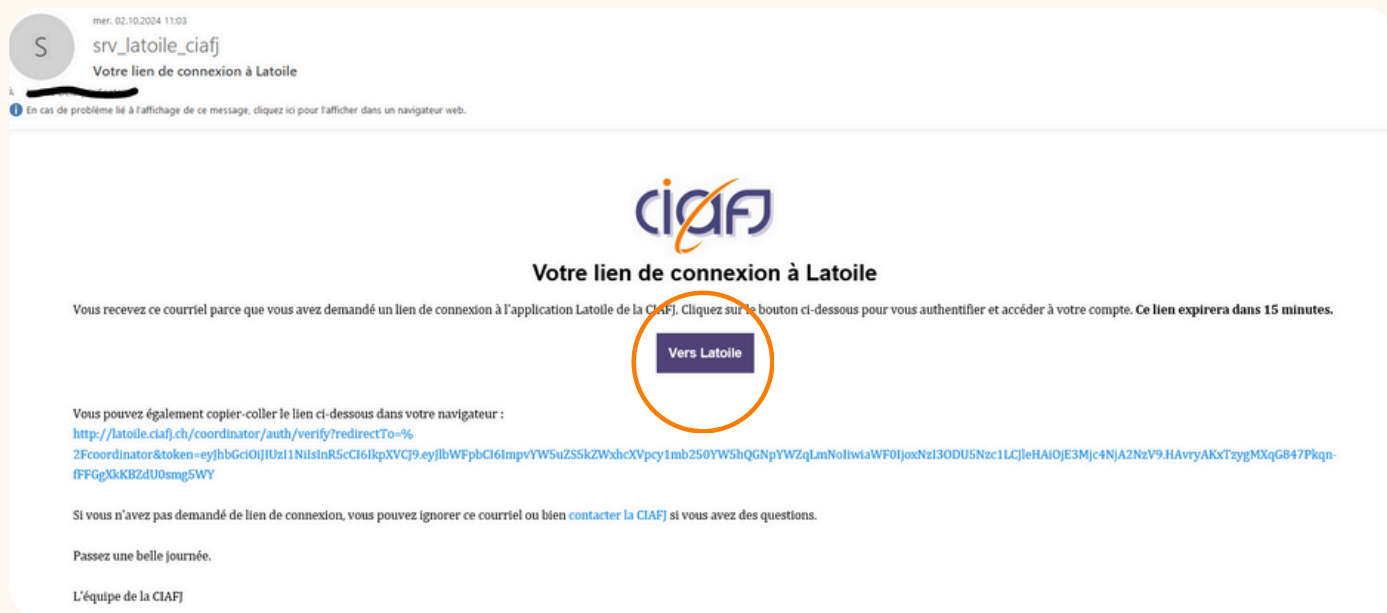

L'e-mail que vous avez reçu vous permet de rejoindre LaToile. Il vous suffit de cliquer sur le bouton "Vers LaToile" ou de copier-coller le lien au bas du mail dans votre navigateur.

ATTENTION : Ce lien est à **usage unique** et actif uniquement pendant 15 minutes. Pour chacune de vos connexions à LaToile, il vous faut répéter les étapes 1 et 2 expliquées ci-dessus !

Bienvenue sur LaToile !

Vous êtes à présent connecté·e à votre compte LaToile !

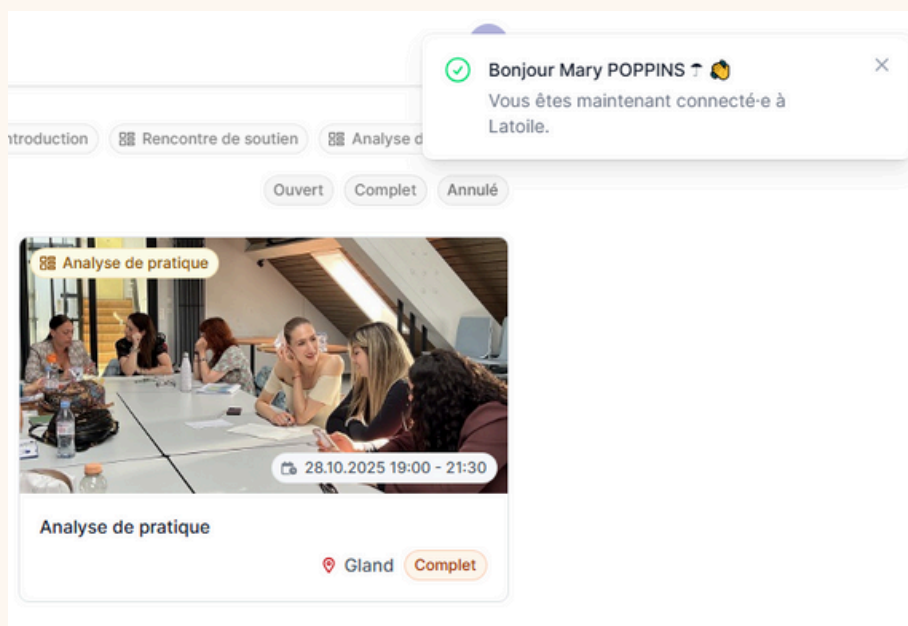

Cet encadré s'affiche automatiquement dès que vous êtes connecté·e

En vous connectant, vous avez accès à deux vues. La vue "Ateliers" et la vue "Mes inscriptions". Lorsque vous vous connectez, la première page qui s'affiche est celle de la vue "Ateliers".

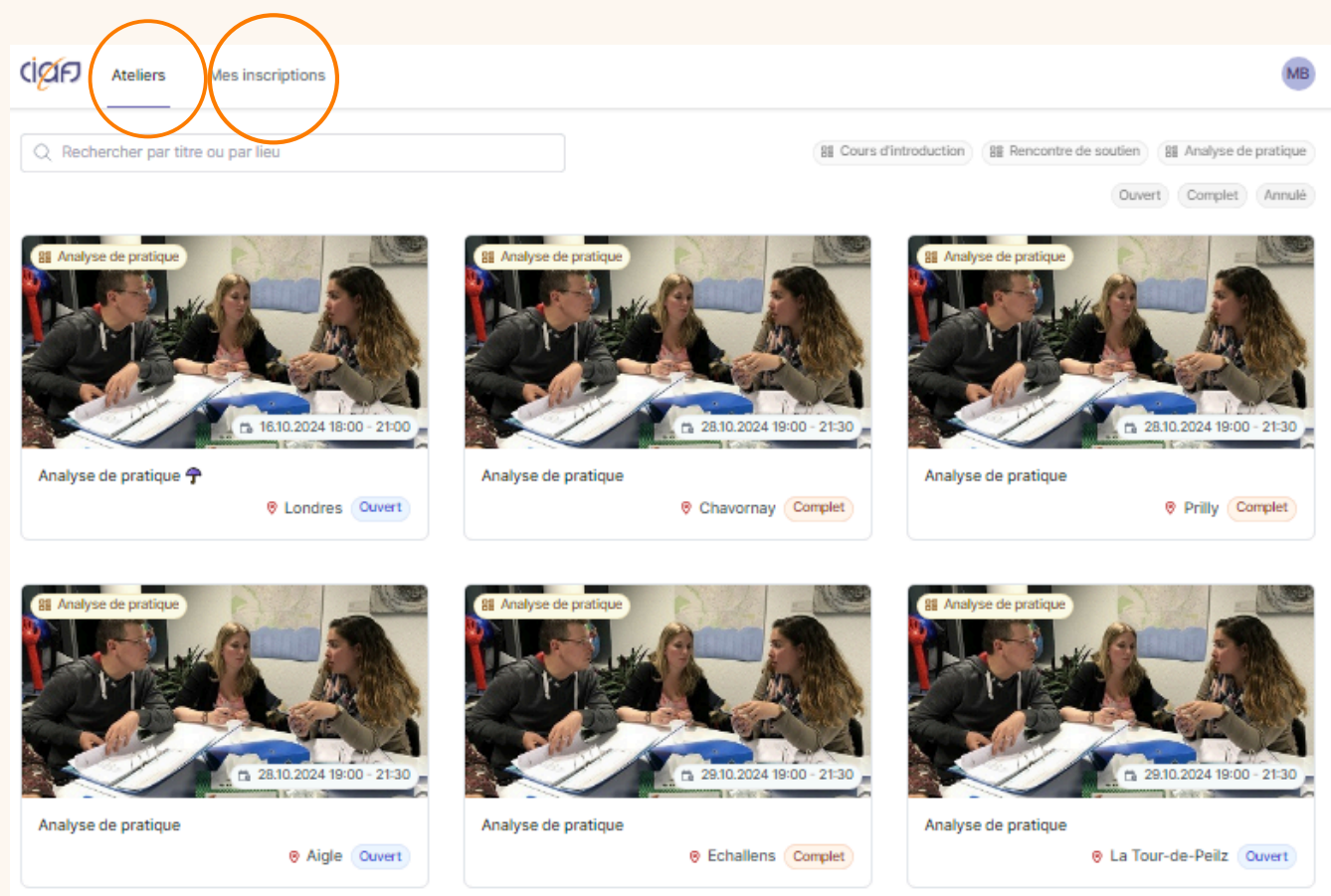

La vue "Ateliers"

Que trouvez-vous sur cette page ?

Sur cette page, vous trouverez la liste de tous les ateliers à venir.

Type d'atelier (analyse de pratique, formation initiale ou rencontre de soutien)

Nom de l'atelier

Date et heure de l'atelier

Statut de l'atelier

Lieu de l'atelier

Il existe différents statuts :

Ouvert

Ce statut indique que l'atelier est actuellement ouvert aux inscriptions.

Complet

Ce statut indique que l'atelier est complet et qu'il n'est plus possible de s'y inscrire.

Annulé

Ce statut indique que l'atelier est annulé.

Il est possible d'appliquer des filtres à cette liste pour faciliter la recherche d'atelier :

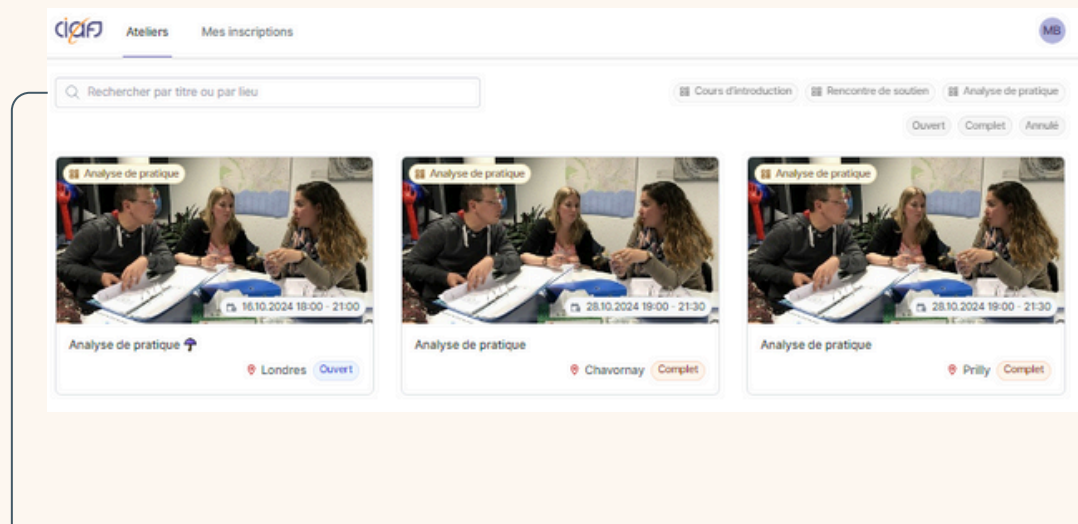

En entrant le nom d'un atelier ou un lieu, seuls les ateliers concernés s'afficheront.

Ces boutons permettent d'activer des filtres. Par exemple, en cliquant sur "Ouvert", seuls les ateliers encore ouverts aux inscriptions s'afficheront. Il est aussi possible de filtrer par type d'atelier (rencontre de soutien, analyse de pratique, cours d'introduction).

Comment s'inscrire à un atelier ?

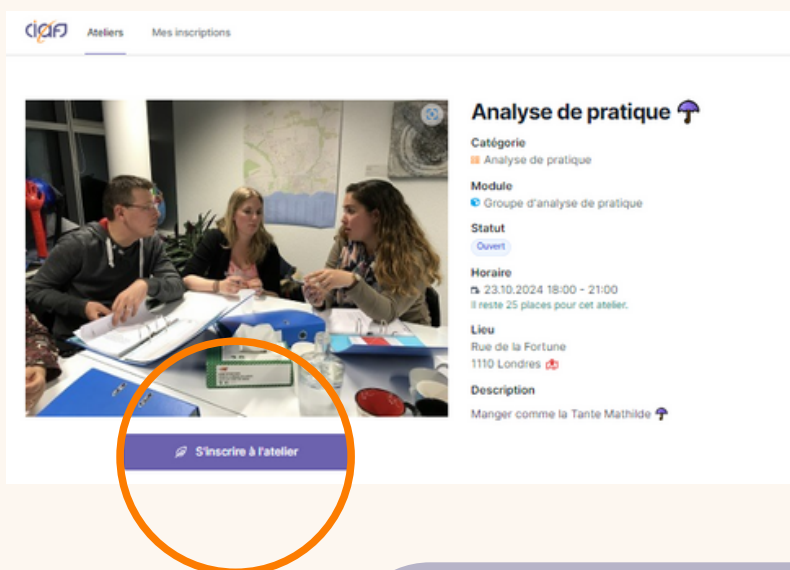

Lorsque vous avez fait votre choix dans la liste des ateliers, cliquez sur celui qui vous intéresse pour en découvrir les détails. S'il vous convient, cliquez sur le bouton "S'inscrire à l'atelier".

ATTENTION : N'oubliez pas de cliquer sur "S'inscrire à l'atelier", sinon l'inscription ne sera pas enregistrée !

Une fois l'inscription faite, vous recevez un mail de confirmation avec les informations pratiques.

Pour retrouver les détails de l'atelier rapidement, cliquez sur son nom en bleu.

ATTENTION : Si vous n'avez pas reçu le mail de confirmation, cela veut dire que vous n'êtes pas inscrit-e à l'atelier !

Se désinscrire d'un atelier

Vous pouvez vous désinscrire vous-même d'un atelier directement sur LaToile dans un délai de **21 jours** avant qu'il n'ait lieu. Une fois ce délai passé, vous serez obligé·e d'appeler la CIAFJ pour toute modification d'inscription.

Pour se désinscrire d'un atelier, il suffit de vous rendre dans "Mes inscriptions", de cliquer sur l'atelier en question et de sélectionner "Se désinscrire" :

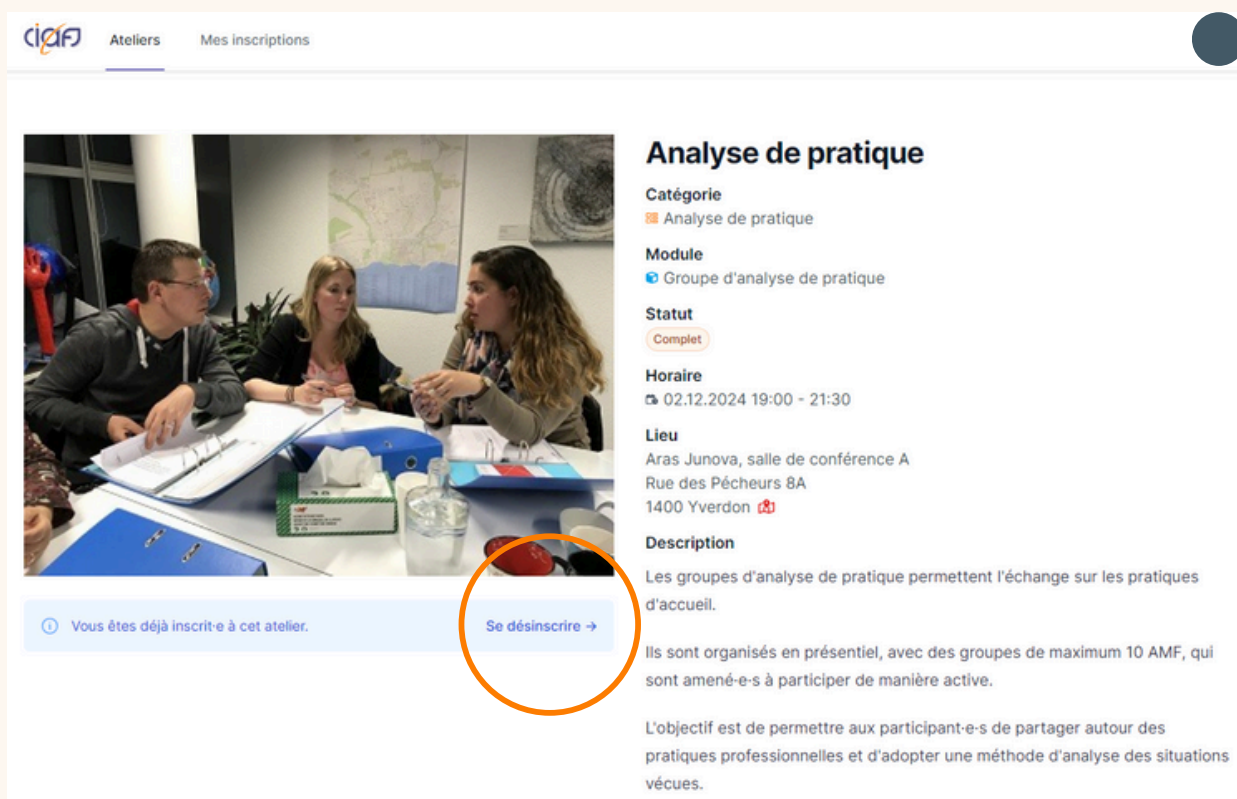

Analyse de pratique

Catégorie
Analyse de pratique

Module
Groupe d'analyse de pratique

Statut
Complet

Horaire
02.12.2024 19:00 - 21:30

Lieu
Aras Junova, salle de conférence A
Rue des Pêcheurs 8A
1400 Yverdon

Description
Les groupes d'analyse de pratique permettent l'échange sur les pratiques d'accueil.
Ils sont organisés en présentiel, avec des groupes de maximum 10 AMF, qui sont amené·e·s à participer de manière active.
L'objectif est de permettre aux participant·e·s de partager autour des pratiques professionnelles et d'adopter une méthode d'analyse des situations vécues.

La vue "Mes inscriptions"

En cliquant sur "Mes inscriptions", vous allez quitter la vue "Ateliers".

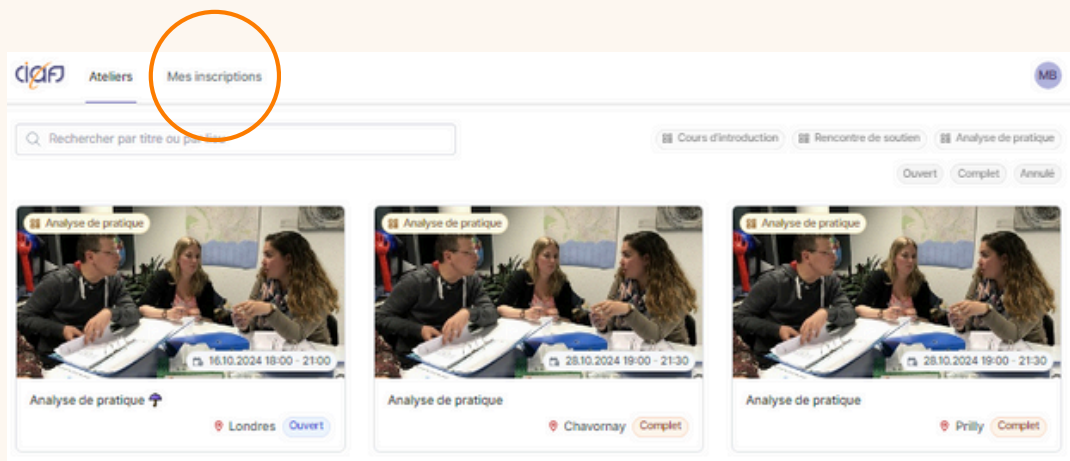

Que trouvez-vous sur cette page ?

Sur cette page, vous trouverez la liste de tous les ateliers à venir **auxquels vous êtes inscrit·e**. Pour afficher cette liste, cliquez sur la liste déroulante comme dans l'exemple ci-dessous :

Dans la liste déroulante s'affichent tous les programmes de formation que vous avez suivis ainsi que celui de l'année en cours. Pour visualiser le détail de vos inscriptions pour un programme en particulier, il vous suffit de le sélectionner.

Exemple d'une nouvelle AMF qui vient de terminer sa formation initiale :

Le symbole "vu" et le statut "complété" indiquent que le programme a été entièrement suivi. Il n'est plus nécessaire de le compléter.

Informations par atelier.

Indique que l'AMF a été présente à l'atelier.

Exemple d'une AMF en formation continue :

Le symbole "sablier" et le statut "en attente" indiquent que le programme n'a pas encore été complètement suivi : l'AMF doit encore suivre un ou deux ateliers pour l'année en cours.

Dans cet exemple, l'AMF a suivi sa rencontre de soutien mais elle n'a pas encore suivi son atelier d'analyse de pratique : c'est pour cela que son programme est "en attente".

Les questions les plus fréquentes

J'ai essayé de me connecter à LaToile mais je n'ai pas reçu de mail de connexion. Que puis-je faire ?

Vous pouvez essayer plusieurs choses :

- Vérifiez si le mail est dans vos spams
- Assurez-vous d'avoir correctement écrit votre adresse mail (attention aux majuscules et minuscules !)
- Assurez-vous d'être bien connecté·e à la boîte mail de l'adresse que vous avez entrée et pas à une autre
- Assurez-vous d'avoir bien sélectionné "accueillante" à l'étape 1 et pas un autre rôle
- Si malgré les conseils ci-dessus, vous ne recevez pas le mail de connexion, n'hésitez pas à nous contacter !